KSS Freizeitpark

Freizeitpark Schaffhausen

Belegungsplan TRAGLUFTHALLE 50 m

SIG Winterdach

2019

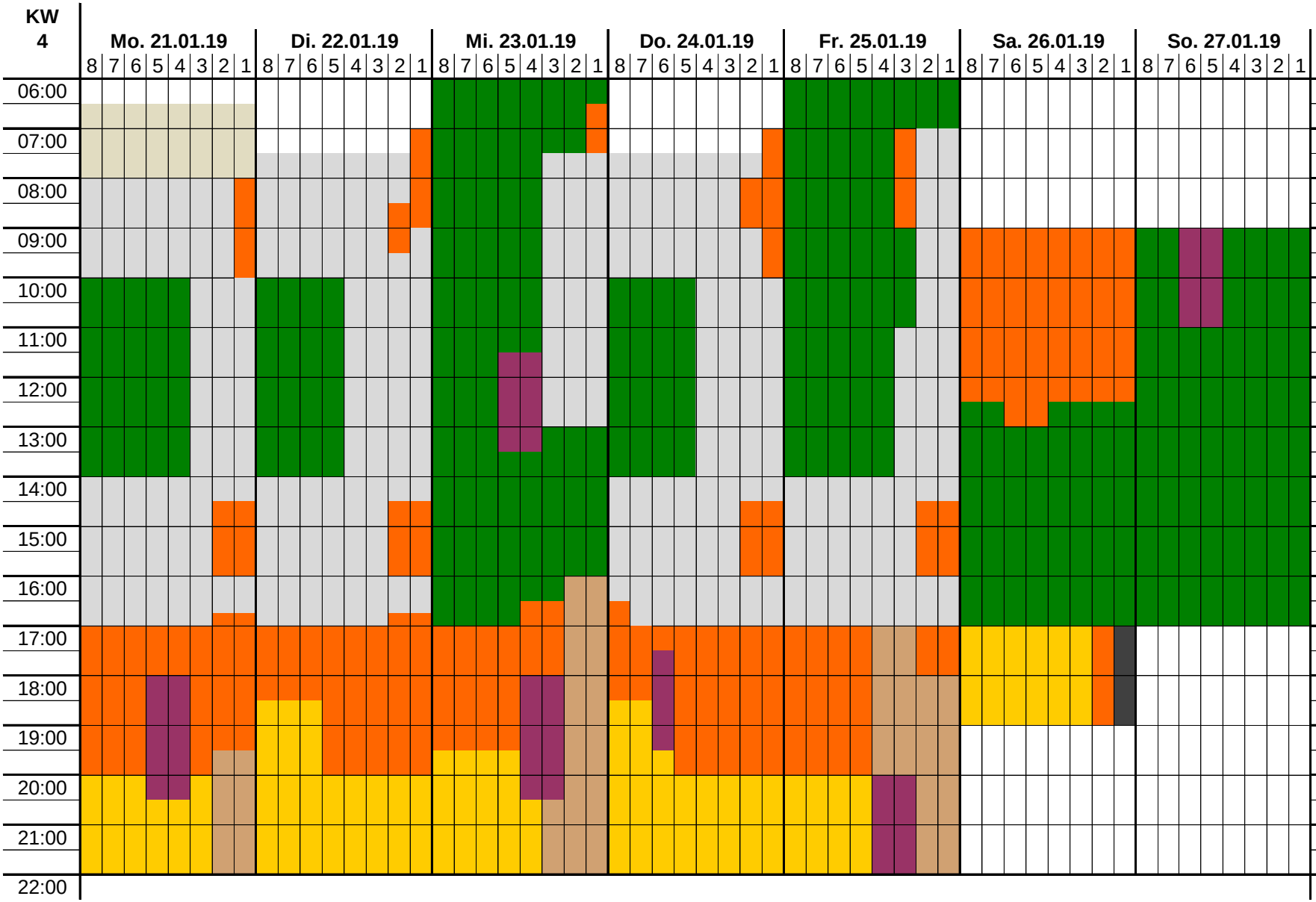

Farblegende:

1-8 = Bahnen

öffentl.Betrieb

reservierte Zeit KSS

Schulen

KSS Aquafit Kurs

SCS Schwimmclub

SCS Wasserball

Tristar

SLRG

Pro Senectute

Rheumaliga

Mitteilungen:

Sportferien:
26.01.-09.02.2019

SC Winterthur

KSS Freizeitpark

Freizeitpark Schaffhausen

Belegungsplan TRAGLUFTHALLE 50 m

SIG Winterdach

2019

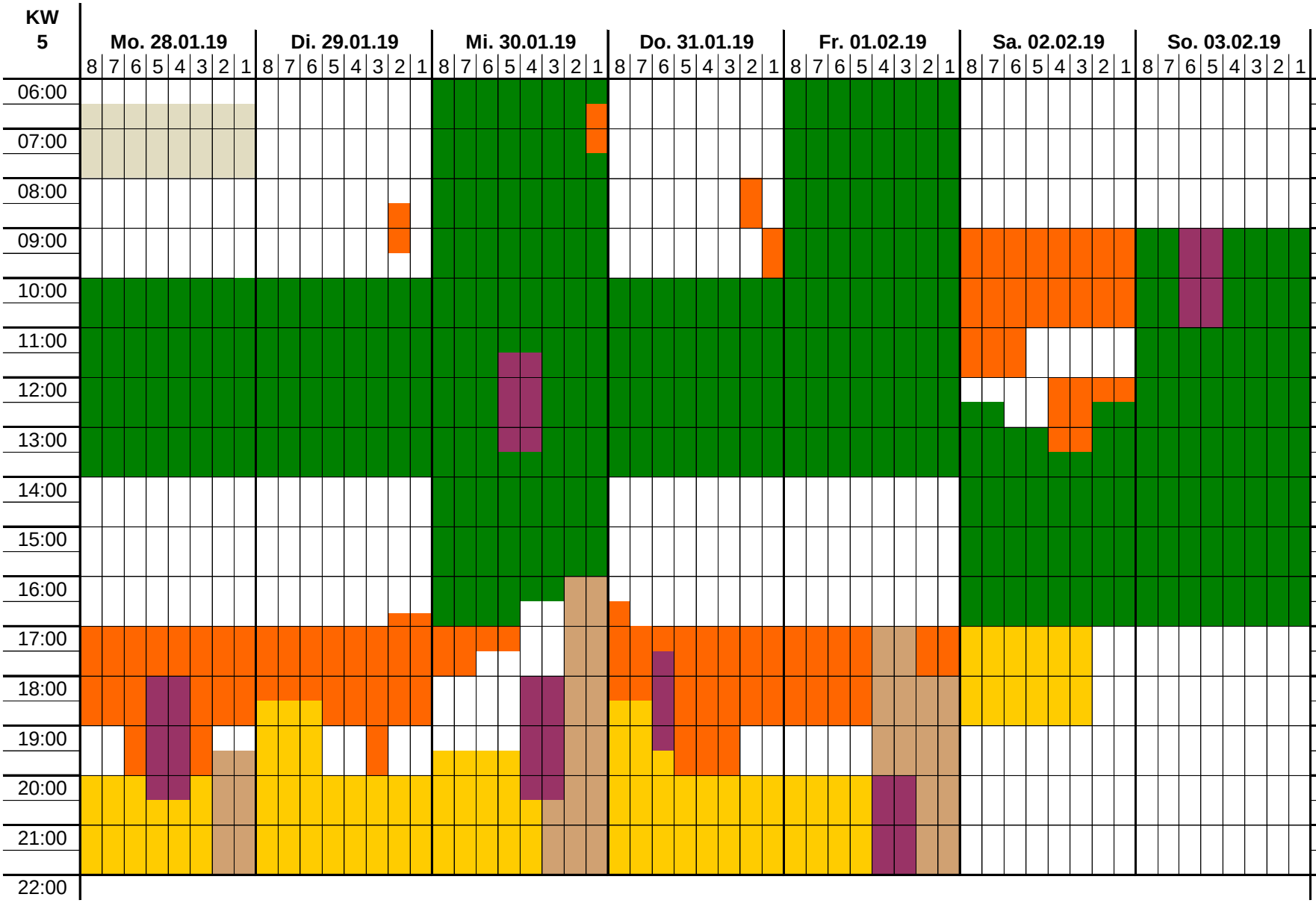

Farblegende:

1-8 = Bahnen

öffentl.Betrieb

reservierte Zeit KSS

Schulen

KSS Aquafit Kurs

SCS Schwimmclub

SCS Wasserball

Tristar

SLRG

Pro Senectute

Rheumaliga

Mitteilungen:

Sportferien:
26.01.-09.02.2019

KSS Freizeitpark

Freizeitpark Schaffhausen

Belegungsplan TRAGLUFTHALLE 50 m

SIG Winterdach

2019

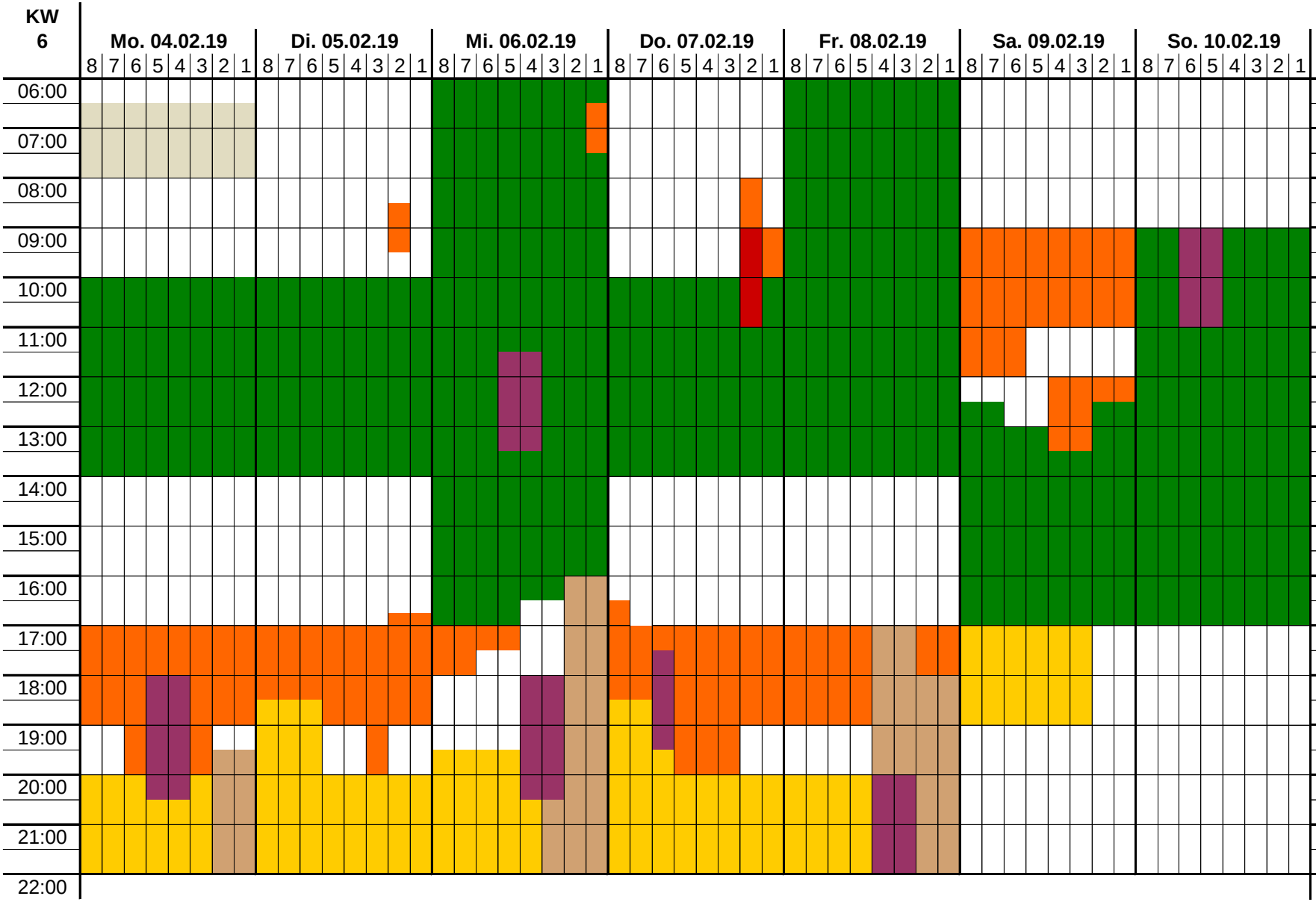

Farblegende:

1-8 = Bahnen

öffentl.Betrieb

reservierte Zeit KSS

Schulen

KSS Aquafit Kurs

SCS Schwimmclub

SCS Wasserball

Tristar

SLRG

Pro Senectute

Rheumaliga

Mitteilungen:

Sportferien:
26.01.-09.02.2019

Pro Senectute (Adrian)

Schule Stammertal:
Do 07.02. vormittags

KSS Freizeitpark

Freizeitpark Schaffhausen

Belegungsplan TRAGLUFTHALLE 50 m

SIG Winterdach

2019

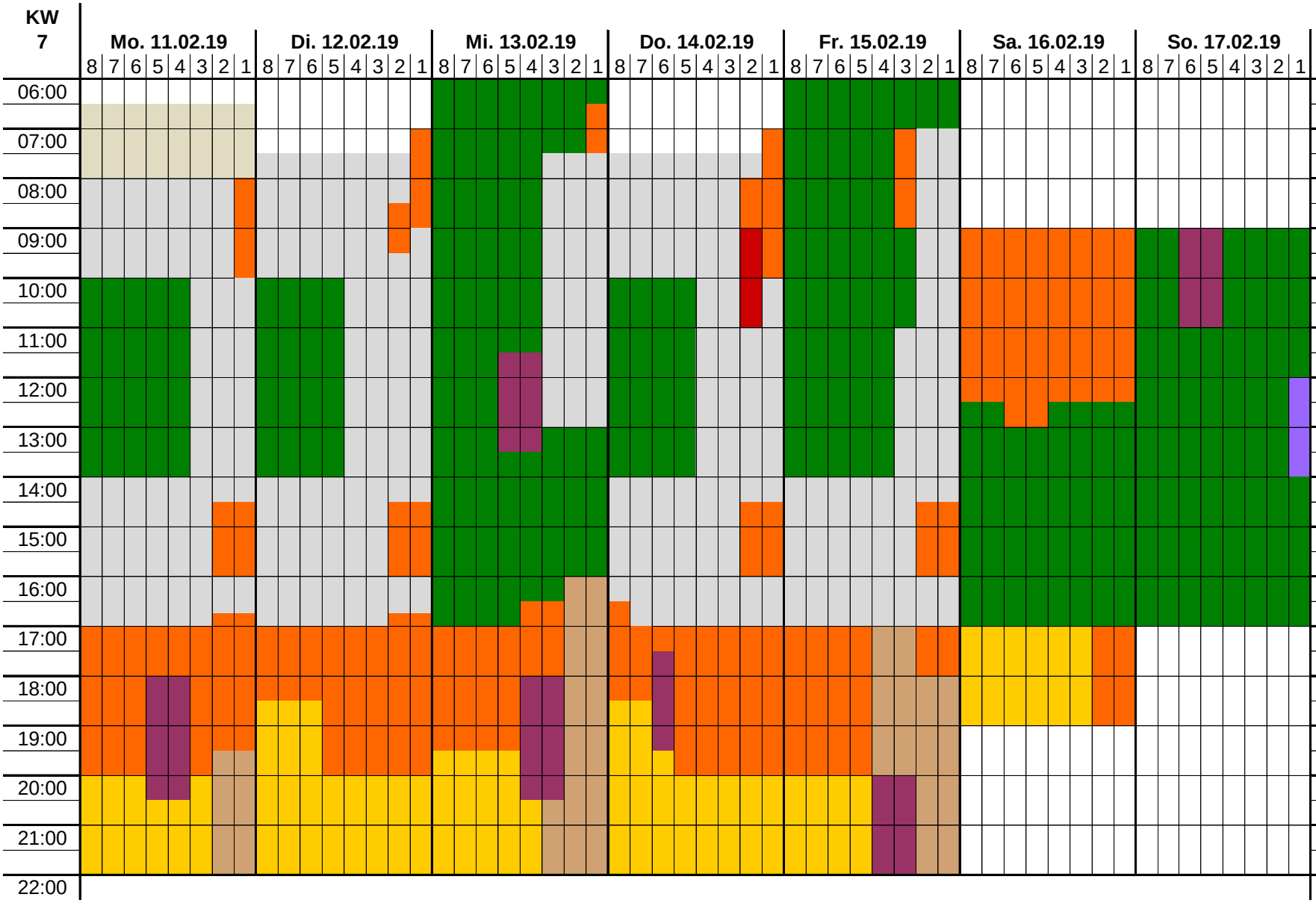

Farblegende:

1-8 = Bahnen

öffentl.Betrieb

reservierte Zeit KSS

Schulen

KSS Aquafit Kurs

SCS Schwimmclub

SCS Wasserball

Tristar

SLRG

Pro Senectute

Rheumaliga

Mitteilungen:

Pro Senectute (Adrian)

Dugong Schnuppertauche

KSS Freizeitpark

Freizeitpark Schaffhausen

Belegungsplan TRAGLUFTHALLE 50 m

SIG Winterdach

2019

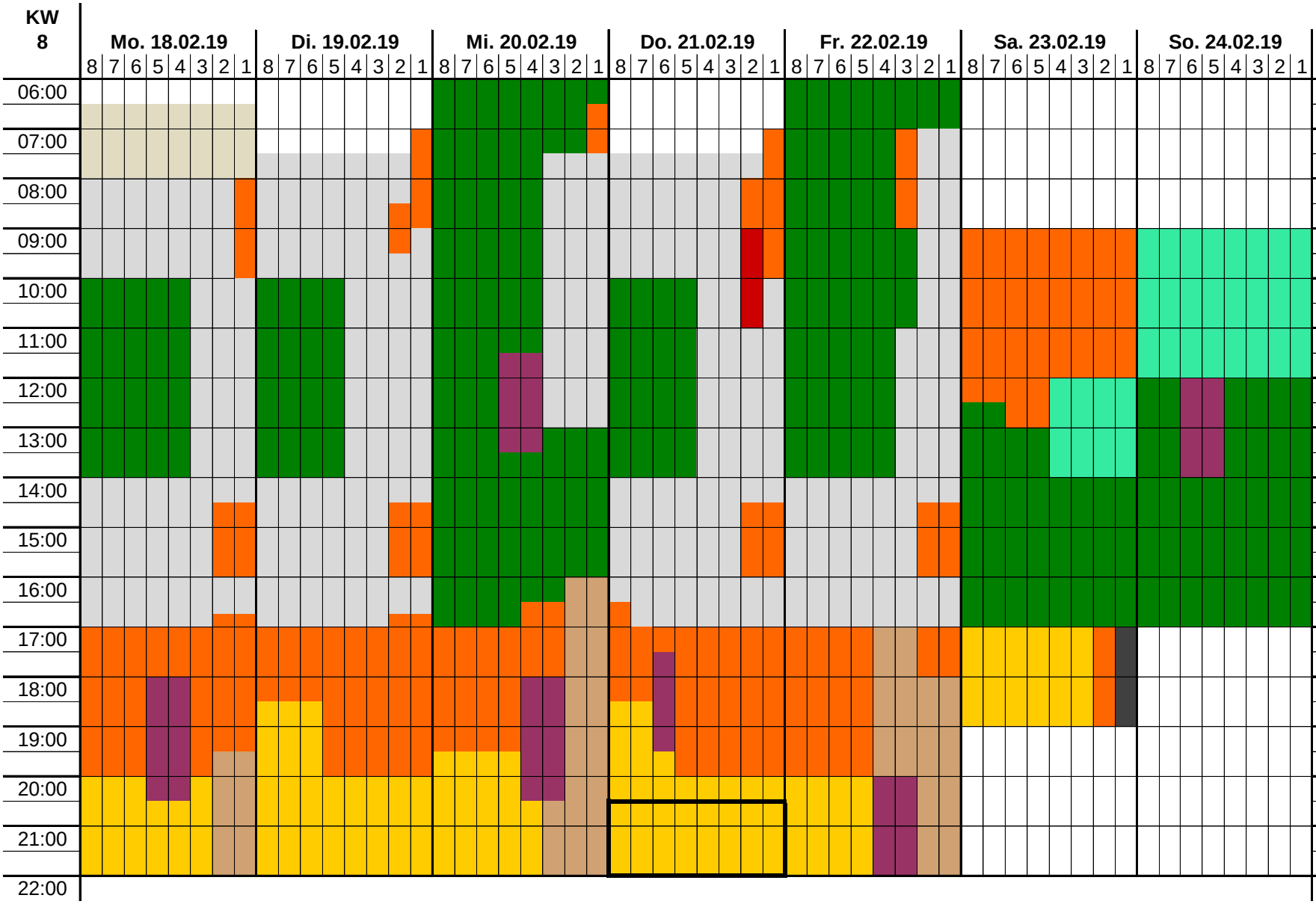

Farblegende:

1-8 = Bahnen

öffentl.Betrieb

reservierte Zeit KSS

Schulen

KSS Aquafit Kurs

SCS Schwimmclub

SCS Wasserball

Tristar

SLRG

Pro Senectute

Rheumaliga

Mitteilungen:

Pro Senectute (Adrian)

SC Winterthur

SCS Wasserball
Heimspiel

U17 Wasserballer

KSS Freizeitpark

Freizeitpark Schaffhausen

Belegungsplan TRAGLUFTHALLE 50 m

SIG Winterdach

2019

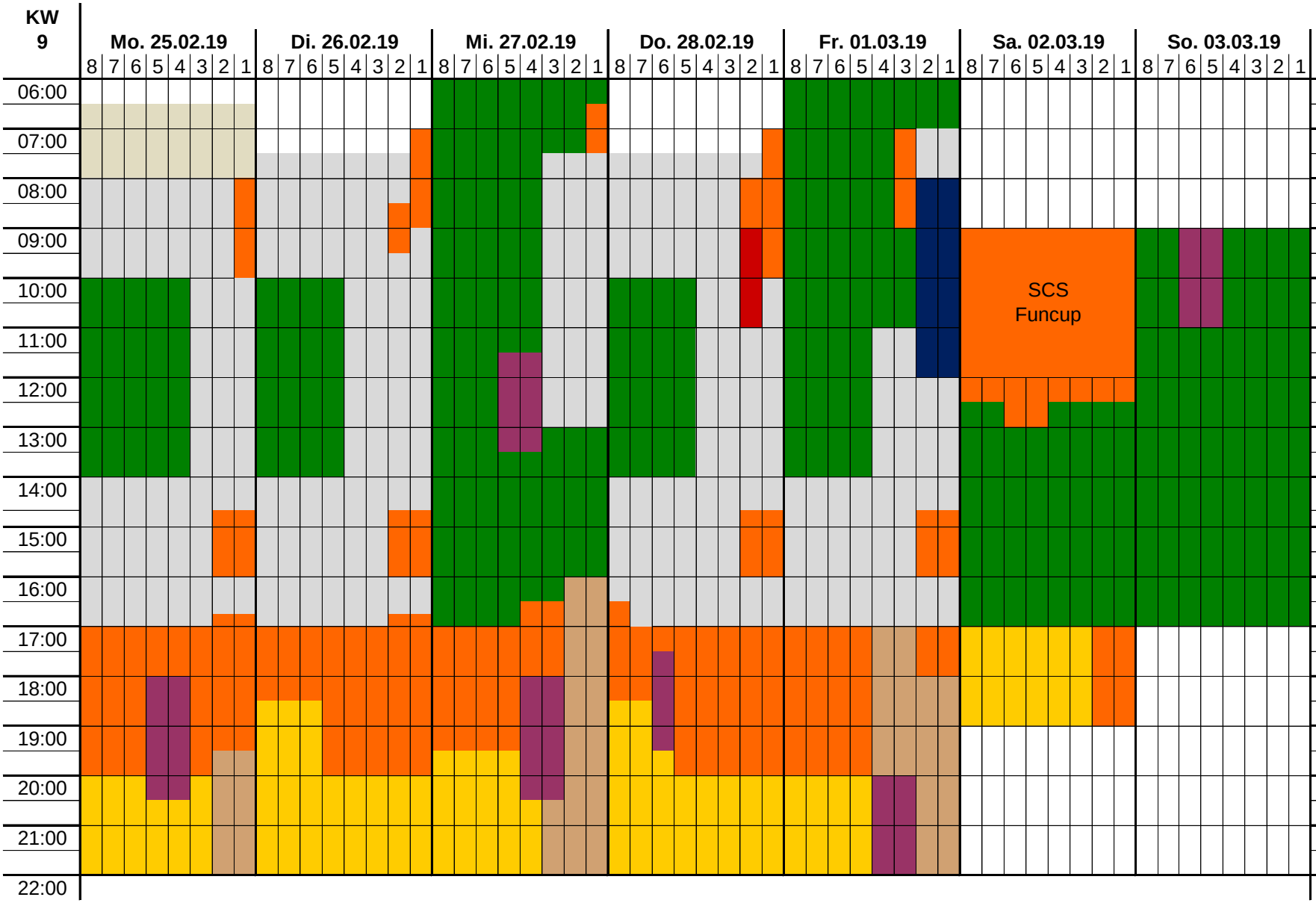

Farblegende:

1-8 = Bahnen

öffentl.Betrieb

reservierte Zeit KSS

Schulen

KSS Aquafit Kurs

SCS Schwimmclub

SCS Wasserball

Tristar

SLRG

Pro Senectute

Rheumaliga

Mitteilungen:

Pro Senectute (Adrian)

PH SH

SLRG Brevetkurs